

Aviso de Ciclón Tropical en el Océano Atlántico

No. Aviso: 16

Ciudad de México a 15 de Septiembre del 2017.

Emisión: 16:15h

Servicio Meteorológico Nacional, fuente oficial del Gobierno de México, emite el siguiente aviso:

Síntesis: "JOSE" SE INTENSIFICA NUEVAMENTE A HURACÁN CATEGORÍA 1

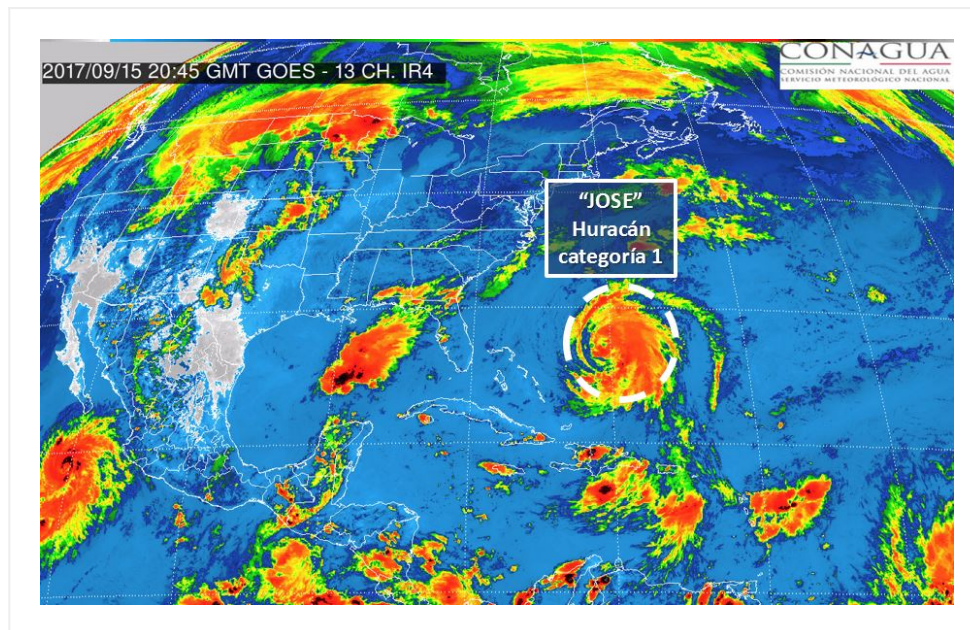

Situación Actual:

"Jose" se intensifica nuevamente a Huracán categoría 1, se localiza al noreste de las Bahamas. Muy lejos del país.

Condiciones Actuales		
Hora local (hora gmt)	16:00 (21:00 GMT)	
Ubicación del centro del ciclón	Latitud Norte: 27.1°	Longitud Oeste: 70.3°
Distancia al lugar más cercano	A 785 km al suroeste de Isla Bermuda y a 1,885 km al noreste de las costas de Quintana Roo.	
Desplazamiento actual:	Hacia el noroeste (305°) a 17 km/h	
Vientos máximos [km/h]:	Sostenidos: 120 km/h	Rachas: 150 km/h

Condiciones Actuales

Presión mínima central [hpa]:	983 hPa			
Pronóstico de lluvia	No afecta al país.			
Extensión en cuadrantes de radios de vientos y oleaje				
Radio de vientos de 120 km/h	55 km NE	30 km SE	0 km SO	35 km NO
Radio de vientos de 95 km/h	130 km NE	110 km SE	35 km SO	55 km NO
Radio de vientos de 63 km/h	220 km NE	205 km SE	95 km SO	185 km NO
Oleaje 4 m	555 km NE	220 km SE	280 km SO	390 km NO

PRONÓSTICO VALIDO AL DÍA/HORA LOCAL TIEMPO CENTRO	LATITUD NORTE	LONG. OESTE	VIENTOS [Km/h]	CATEGORÍA	UBICACIÓN (en km)
16/01h	27.8	71.4	140/165	Huracán categoría I	1,725 km al este-noreste de las costas de Quintana Roo.

PRONÓSTICO VALIDO AL DÍA/HORA LOCAL TIEMPO CENTRO	LATITUD NORTE	LONG. OESTE	VIENTOS [Km/h]	CATEGORÍA	UBICACIÓN (en km)
16/13h	28.8	72.2	150/185	Huracán categoría I	1,695 km al este-noreste de las costas de Quintana Roo.
17/01h	29.9	72.4	150/185	Huracán categoría I	1,735 km al noreste de las costas de Quintana Roo.
17/13h	31.4	72.2	140/165	Huracán categoría I	1,835 km al noreste de las costas de Quintana Roo.
18/13h	33.9	72.2	130/155	Huracán categoría I	2,000 km al noreste de las costas de Quintana Roo.
19/13h	36.7	71.6	120/150	Huracán categoría I	2,245 km al noreste de las costas de Quintana Roo.
20/13h	40.0	69.5	100/120	Tormenta Tropical	2,635 km al noreste de las costas de Quintana Roo.

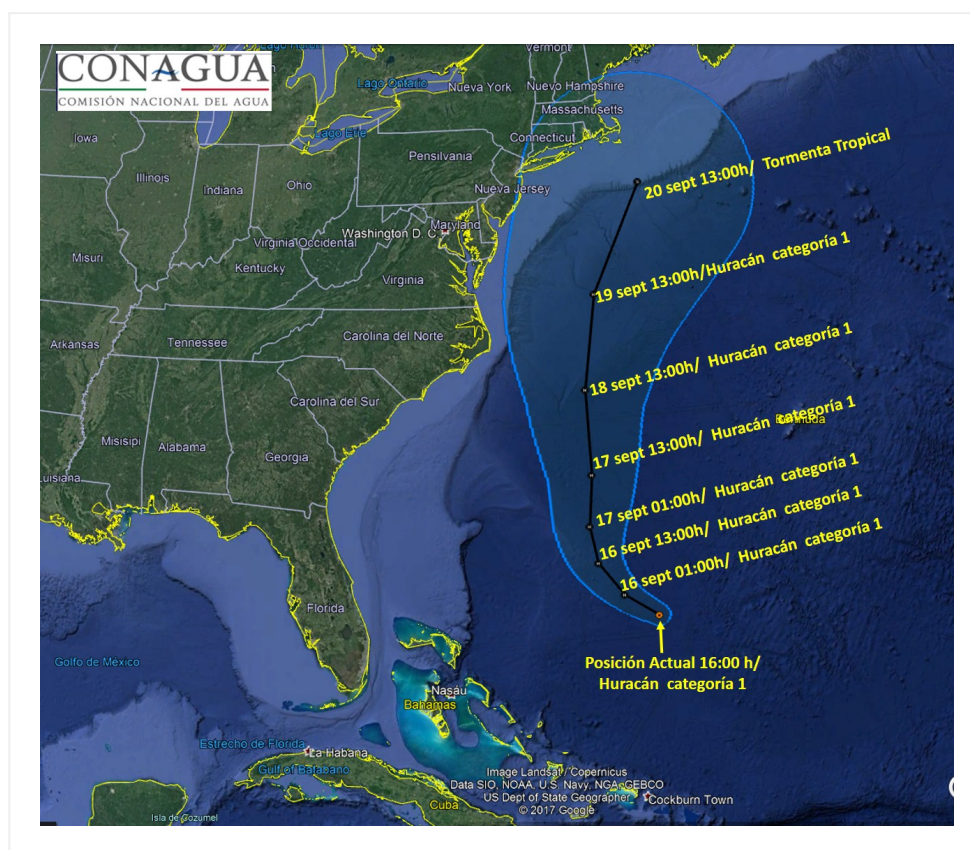

Trayectoria pronóstico del Huracán categoría 1 "Jose"

Aviso No.	Fecha / Hora local CDT	Lat. Norte	Long. Oeste	Distancia más cercana (km)	Viento m. / rachas	Categoría	Avance

01	05 sep / 10:00	12.3	39.1	A 2,420 km al este de las Antillas Menores, y a 5,175 km al este de las costas de Quintana Roo	65/85	Tormenta Tropical	Hacia el oeste-noroeste (290°) a 20 km/h
02	06 sep / 16:00	13.9	45.8	A 1,675 km al este de las Antillas Menores y a 4,420 km al este de las costas de Quintana Roo	120/150	Huracán categoría I	Al oeste-noroeste (285°) a 26 km/h
03	07 sep / 13:00	15.2	51.4	A 1,069 km al este de las Antillas Menores y a 3,860 km al este de las costas de Quintana Roo	165/185	Huracán categoría II	Al oeste-noroeste (285°) a 30 km/h
04	07 sep / 16:00	15.5	52.4	955 km al este de las Antillas Menores., y a 3,680 km al este de Cancún, Q. Roo.	195/240	Huracán categoría III	Oeste-noroeste (285°) a 30 km/h
05	07 sep / 22:00	15.6	53.9	1020 km al este-sureste de Las Antillas Menores 3,520 km al este de las costas de Quintana Roo	195/240	Huracán categoría III	oeste (280°) a 30 km/h
06	08 sep / 10:00	16.3	57.1	A 700 km al este-sureste de las Antillas Menores y a 3,260 km al este de Cancún, Q. Roo.	240/295	Huracán categoría IV	oeste-noroeste (285°) a 30 km/h
07	08 sep / 22:00	16.9	59.3	2,930 km al este de las costas de Quintana Roo 430 km al este-sureste de las Antillas Menores	250/300	Huracán categoría IV	oeste-noroeste (285°) a 22 km/h
08	09 sep / 10:00	18.3	61.3	A 2,670 km al este de Cancún, Q. Roo. y a 460 km al este de Puerto Rico	230/280	Huracán categoría IV	Al noroeste (305°) a 20 km/h
09	09 sep / 22:00	19.8	63.4	2,455 km al este de Cancún, Q. Roo, y a 325 al este-noreste de San Juan, Puerto Rico	215/260	Huracán categoría IV	noroeste (310°) a 22 km/h
10	10 sep / 10:00	21.7	65.8	A 355 km al norte de Puerto Rico y a 2,180 km al este de las costas de Quintana Roo,	215/260	Huracán categoría IV	Hacia el noroeste (315°) a 26 km/h
11	10 sep / 16:00	22.8	66.9	485 km al norte de Cabo Engaño, Rep. Dominicana y a 2,070 km al este de costas de Quintana Roo	195/240	Huracán categoría III	noroeste (317°) a 26 km/h

12	10 sep / 22:00	23.7	68.1	395 km al noreste de Grand Turk Island y a 1,950 km al este de las costas de Quintana Roo	185/220	Huracán categoría III	noroeste (325°) a 22 km/h
13	11 sep / 04:00	24.4	68.6	410 km al noreste de Grand Turk Island y a 1,900 km al este-noreste de las costas de Quintana Roo.	165/205	Huracán categoría II	Nor-noroeste (335°) a 17 km/h
14	11 sep / 22:00	27.1	69.5	645 km al nor-noreste de Grand Turk Island 1,886 km al noreste de las costas de Quintana Roo.	140/165	Huracán categoría I	noreste (45°) a 9 km/h
15	14 sep / 10:00	24.9	66.6	A 700 km al este-noreste de las Bahamas, y a 2,115 km al este-noreste de las costas de Quintana Roo.	110/140	Tormenta Tropical	Hacia el oeste-noroeste (290°) a 11 km/h
16	15 sep / 16:00	27.1	70.3	A 785 km al suroeste de Isla Bermuda y a 1,885 km al noreste de las costas de Quintana Roo.	120/150	Huracán categoría I	Hacia el noroeste (305°) a 17 km/h

EL SIGUIENTE AVISO SE EMITIRÁ A LAS 10:15HRS TIEMPO DEL CENTRO O ANTES SI OCURREN CAMBIOS SIGNIFICATIVOS

Pronosticador: ANGÉLICA BACA

Revisó: ROBERTO RODRIGUEZ